

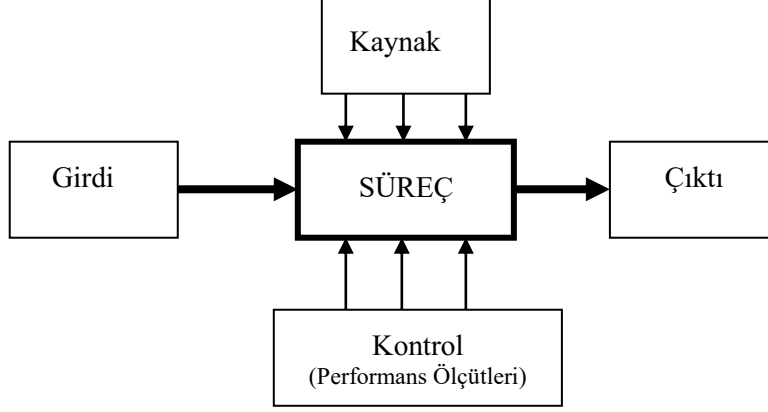

BUCA EĞİTİM FAKÜLTESİ
EMEKLİLİK İŞLEMLERİ
İŞ AKIŞI

Doküman No	Pİ-BEF-012
İlk Yayın Tarihi	02/04/2024
Revizyon Tarihi	
Revizyon No	
Sayfa	1/3



Sürecin Girdileri: İlgilinin Dilekçesi, 4 adet resim, Kimlik Fotokopisi

Sürecin Çıktıları: Rektörlük Per.Daire Başk.lığının Onayı

Sürecin Kaynakları: 657 sayılı Kanun, 5434 sayılı Kanun, 5510 Sayılı Kanun

Süreç Performans Kriterleri: Rek.Per.Daire Bşk.'nın kontrol/tetkik ve onayı

Hazırlayan	Sistem Onayı	Yürürlük Onayı
------------	--------------	----------------



BUCA EĞİTİM FAKÜLTESİ
EMEKLİLİK İŞLEMLERİ
İŞ AKIŞI

Doküman No	PI-BEF-012
İlk Yayın Tarihi	02/04/2024
Revizyon Tarihi	
Revizyon No	
Sayfa	2/3

İş Akışı Adımları	Sorumlu	İlgili Dokümanlar
<p>Personelin Emeklilik başvurusunu ve ilgili evrakları Çalıştığı Birime bildirmesi.</p> <p>Evraklar Tamam mı?</p> <p>Evet</p> <p>Emeklilik Talebi Dekan görüşüne sunulur.</p> <p>görüş uygun mu</p> <p>Hayır</p> <p>İlgili birime bilgi verilmesi</p> <p>Evet</p> <p>İlgilinin talebi ve evrakları Rektörlük Makamına sunulur.</p> <p>1</p>	<p>İlgili Birimler</p> <p>Personel İşleri</p> <p>Personel İşleri</p> <p>Personel İşleri</p> <p>Personel İşleri</p>	<p>Dilekçe 5434 sayılı Kanun 5510 sayılı Kanun</p> <p>İlişik Kesme Belgesi Dilekçesi Mal Bildirimi Beyannamesi Kimlik Fotokopisi 1 Adet vesikalık resim</p>

Hazırlayan

Sistem Onayı

Yürürlük Onayı



BUCA EĞİTİM FAKÜLTESİ
EMEKLİLİK İŞLEMLERİ
İŞ AKIŞI

Doküman No	Pİ-BEF-012
İlk Yayın Tarihi	02/04/2024
Revizyon Tarihi	
Revizyon No	
Sayfa	3/3

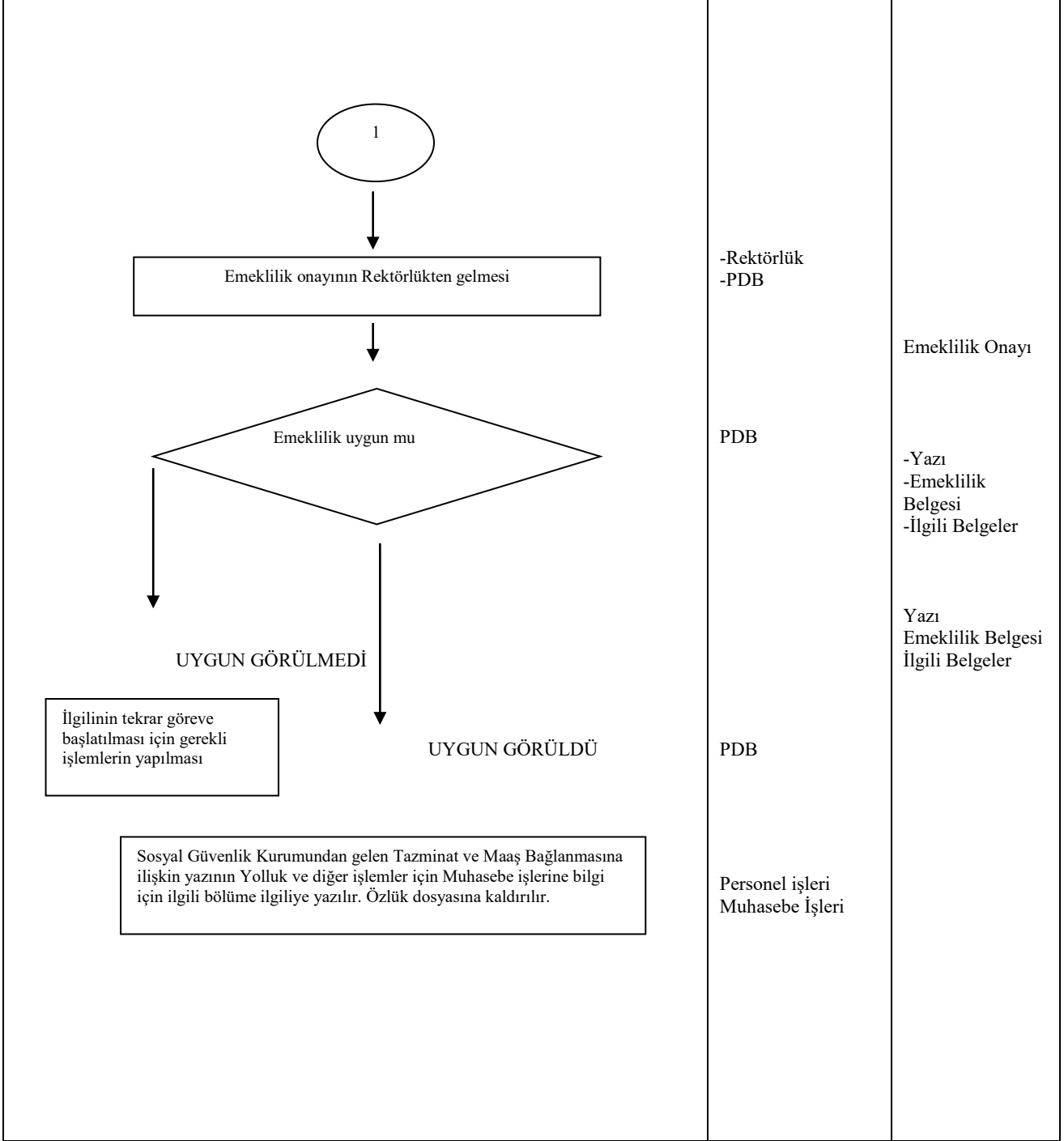

Hazırlayan	Sistem Onayı	Yürürlük Onayı
------------	--------------	----------------